Affranchir au tarif en vigueur

Médiathèque départementale des Landes
240, avenue David Panay
BP 167
40003 MONT DE MARSAN CEDEX

Lieu de la rencontre

Centre Félix Arnaudin
rue Abbé Bordes
40990 Saint-Paul-lès-Dax

Pour tout renseignement

Médiathèque départementale des Landes
240 avenue David Panay
BP167
40003 Mont-de-Marsan CEDEX
Tél. : **05 58 75 76 06**
mediatheque@cg40.fr • www.landes.org

CONSEIL GENERAL DES LANDES
www.landes.org

© Illustration : « La reine des Fées » de Sandrine Gestin. Conception : CG40/5-07. Imp. Peyres

"Du Seigneur des anneaux à Harry Potter..."

FANTASY, DES UNIVERS À EXPLORER

Mardi 25 septembre 2007

Saint-Paul-lès-Dax

Journée professionnelle

organisé par le
Conseil général des Landes
Médiathèque départementale

avec le concours de la Ville de Saint-Paul-lès-Dax et avec le soutien du Ministère de la Culture et de la Communication - Direction Régionale des Affaires Culturelles d'Aquitaine

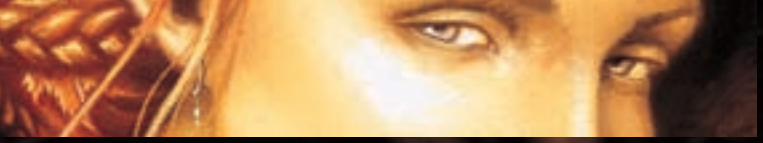

FANTASY
DES UNIVERS À EXPLORER

ÉDITO

Le Conseil général des Landes tient tout particulièrement à soutenir la rencontre, le partage d'expériences entre auteurs, créateurs et professionnels du livre.

À ce titre, à destination notamment du public des adolescents et dans la continuité des salons « polar » et « science fiction », nous avons souhaité proposer en 2007 une journée de rencontres consacrée à la Fantasy, genre littéraire parfois méconnu, souvent méprisé et qui pourtant attire un nombre croissant de lecteurs de tous âges.

Auteurs, illustrateurs, créateurs auront à cœur de vous faire découvrir ou revisiter cette littérature par le biais des romans, bandes dessinées, films et jeux vidéos.

Je vous souhaite à tous une belle aventure.

Le Président du Conseil général des Landes

PROGRAMME

Bernard Labat de la Bibliothèque de Capbreton assurera la conduite des débats.

9h **Accueil des participants**

9h30 **Ouverture de la journée**
→ M. le Président du Conseil général des Landes ou son représentant
→ Mme le Maire de Saint-Paul-lès-Dax ou son représentant

9h45 **Jean-Luc Triolo**
La Fantasy : historique du genre et différents courants
Auteur des trois anthologies *L'année de la Fantasy* aux éditions Encrage.

10h15 **Célia Chazel et Fabrice Colin**
La production littéraire actuelle
Célia Chazel, directrice de collection aux éditions Mnémos et Fabrice Colin, auteur et conseiller littéraire de la collection Points Fantasy.

11 h 15 Débat et discussion, animés par **Bernard Labat.**

de 12 h à 14 h - Déjeuner libre

14 h **Sandrine Gestin et Edouard Brasey**
Fantasy : une passion créatrice
Sandrine Gestin, « peintre-illustratrice féerique » et Edouard Brasey, auteur et conteur.

14 h 45 **Jean-Luc Triolo**
La Fantasy sous toutes ses formes
Cinéma, sites Internet, musique...

15 h 30 Visite libre
→ **Des expositions**, *Le Seigneur des Anneaux* de la Bibliothèque municipale de Mont-de-Marsan, *La Fantasy* de la Médiathèque départementale des Landes, et *Images de Féerie* de Sandrine Gestin.
→ **Du stand de l'association Landes Multi Games 40 :** présentation de jeux vidéos adaptés de romans ou qui ont donné naissance à des romans ou des films.

Les librairies Bulle d'Encre de Mont-de-Marsan et l'Entre-deux-noirs de Langon seront présentes toute la journée.

La participation à la journée est gratuite mais l'inscription est obligatoire.

Je m'inscris à la journée :
« Du Seigneur des anneaux à Harry Potter... » Fantasy, des univers à explorer **le 25 septembre 2007** à Saint-Paul-lès-Dax

Nom : .....

Prénom : .....

Profession : .....

Organisme : .....

Adresse : .....

.....

.....

Tél. : .....

Fax : .....

Mél : .....

Je souhaite recevoir une attestation de présence à la journée :

oui ❑

non ❑

Date

Signature

Bulletin à retourner à la Médiathèque départementale des Landes avant le jeudi 20 septembre 2007.